

WE4JOB

SERVIZI AL LAVORO



PROVINCIA DI TORINO
ISTITUTO TECNICO INDUSTRIALE STATALE
GB PININFARINA

LO SPORTELLO



Consulenza

- Valutazione del fabbisogno formativo e professionale
- Definizione del Piano di Azione Individuale (PAI)
- Revisione del Bilancio delle competenze



Ricerca

- Informazioni sulla rete regionale per la ricerca di Lavoro e Formazione
- Postazione per l'auto-consultazione delle offerte



Assistenza pratiche

- Presa in carico dello studente per la firma del PdS
- Aggiornamento scheda anagrafica-professionale sul sistema regionale SILP
- Aiuto alla compilazione online della DID



Accompagnamento al lavoro

- Redazione di lettere di presentazione e del CV
- Promozione di tirocini e tutoraggio
- Preparazione al colloquio di lavoro
- Accompagnamento nelle fasi scouting, pre e selezione

Partecipazione al Programma Garanzia Giovani (ex)

Lo sportello ha partecipato al Programma
“Garanzia Giovani” per favorire l'inserimento
dei giovani nel mondo del lavoro



Proposto per il bando GOL (in corso)

L'I.T.I.S. Pininfarina, insieme all'I.I.S. Giulio
Natta di Rivoli, è nell'elenco per il bando
“Formazione mercato del lavoro 1” del fondo
GOL



Servizio Civile Digitale

Lo sportello Aderisce al Bando Di Servizio
Civile Digitale

inizio 14 dicembre

aiuto ai cittadini per processi digitali



Lo sportello è in contatto con altri sportelli di
Servizio al lavoro grazie alla rete di



la piattaforma che unisce l'istruzione e il business



Le **scuole** migliorano il tasso di occupabilità dei propri studenti ed ex studenti



Le **aziende** trovano un partner affidabile che garantisce tempi di risposta rapidi per tutti i servizi legati al lavoro



Gli **studenti** hanno accesso a un servizio di orientamento personalizzato e gratuito che li accompagna nella scelta della loro carriera professionale

Questi numeri raccontano l'importanza della continuità tra mondo della scuola e aziende: un legame utile per il territorio, per la valorizzazione delle competenze e per l'avvio di collaborazioni soddisfacenti da entrambe le parti.



+4k

ragazzi coinvolti

20

scuole

1000

aziende

90%

tirocini formativi in
azienda

tirocini trasformati in
indeterminati

indeterminati lavorativi

LA RETE DI SPORTELLI SU

 **TORINO**



**Istituto Tecnico Industriale
Statale Pininfarina**



**Istituto di Istruzione
Superiore Giulio Natta**



**Istituto di Istruzione
Superiore J.C. Maxwell**



**Istituto di Istruzione Superiore
Romolo Zerboni**

...E NEL

PIEMONTE ORIENTALE



**Istituto Tecnico Industriale
Giuseppe Omar**

 **Novara**



**Istituto Istruzione Superiore
V. Lancia**

 **Borgosesia - Vercelli**



**Istituto d'Istruzione Superiore
E. Maggia**

 **Stresa**

CON QUALI AZIENDE DIALOGHIAMO?

I settori delle aziende con cui dialoghiamo sono legati agli indirizzi delle scuole in cui sono presenti gli sportelli SAL. Quindi:



Metalmeccanico



Informatico

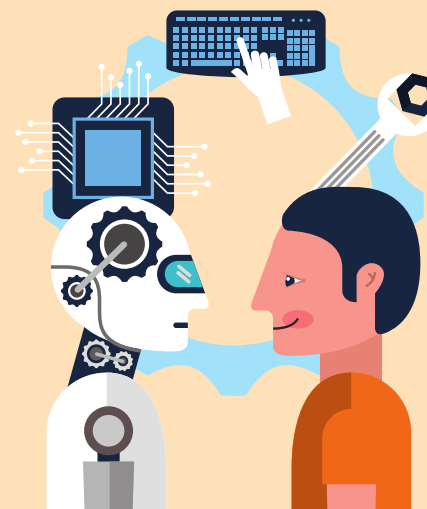

**Elettrico Elettronico
Automazione**



Chimico



Amministrazione



Grafica



Tessile

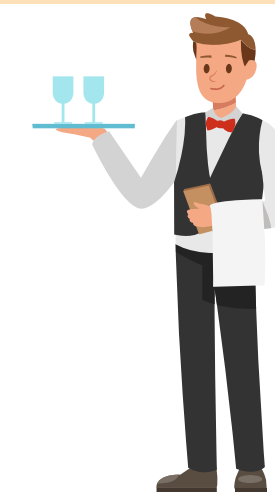

Alberghiero

PROGRAMMA AZIONI

Presentazione
Sportello



Lab colloquio



CareerDAY



GENNAIO

MAGGIO

FEBBRAIO

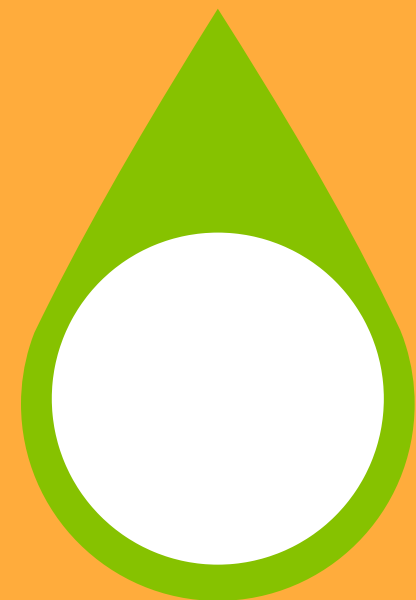

Lab CV



Presentazione Aziende



PERCHÉ CI SCELGONO?



Le aziende si rivolgono a noi soprattutto **per il target Under 30.***

*Gli Istituti presenti offrono la possibilità di frequentare la scuola serale.

In questi casi cerchiamo di favorire l'inserimento anche del **target Over 30.**



QUAL È LA CRITICITÀ?

Troppe aziende di questi settori continuano a chiedere personale!



GRAZIE DELL'ASCOLTO!

CONTATTI



info@we4job.it



377 0837530

ORARI DI APERTURA SPORTELLO

Dal lunedì al venerdì 9:00 - 13.00



RICEVIMENTO A SPORTELLO SU APPUNTAMENTO

Dal lunedì al venerdì 14:00 - 17:00 Sabato 10:00 - 12:00